

**FORMATO EUROPEO
PER IL CURRICULUM
VITAE**



INFORMAZIONI PERSONALI

| | |
|-----------------|---|
| Nome | BRUNI LEONARDO |
| Indirizzo | c/o CORSO VITTORIO EMANUELE 101 – FOIANO DELLA CHIANA (AR) |
| Telefono | |
| Fax | |
| E-mail | bruni.leonardo@alice.it - info@studiotecnicobruni.it |
| Codice Fiscale | |
| Nazionalità | Italiana |
| Data di nascita | |

ESPERIENZA LAVORATIVA

- | | |
|--------|--|
| • Date | Dal 2015 ad oggi Attualmente svolgo l'attività di geometra libero professionista, con particolare riferimento ai settori della progettazione e direzione lavori per la realizzazione di costruzioni di edilizia residenziale, artigianale, commerciale, direzione lavori, rilievi strumentali, successioni, divisioni patrimoniali, inoltre fornisco assistenza per compravendite, perizie e stime, lavori di topografia catastale, rilievi topografici e plano-altimetrici, accatastamenti di qualsiasi tipo di immobili e redazione di attestati di prestazione energetica. |
| • Date | Dal 2008 al 2014 Faccio parte dell'associazione professionale "CAPACCI - CAVALLINI Associati" con una nuova sede in Monte San Savino, in Via della Stazione n° 60. Svolgo l'attività all'interno dello studio associato, occupandomi generalmente del settore edile, sviluppando pratiche, progetti, contabilità e computi metrici, direzione lavori di alcuni cantieri di civile abitazione, rapporti con amministrazioni ed enti vari, supporto tecnico per lavori catastali, topografici, attestati di certificazione energetica e redazione di perizie di stima. |
| • Date | Dal 2006 al 2008 Entro a far parte dell'associazione professionale "CAPACCI Associati" e svolgo l'attività all'interno dello studio associato, occupandomi generalmente del settore edile e supporto tecnico per lavori catastali, topografici e attestati di certificazione energetica, rilevamenti di interni ed esterni con distanziometro e fettuccia metrica, definizione di pratiche di condono L.47/85, L.724/94 e L.R. 53/2004, sanatorie art. 140 L.R. 01/05, fotomontaggi per pareri S.B.A.A.A.S. e pratiche per autorizzazioni paesaggistiche. |
| • Date | Dal 2002 al 2006 Inizio a tutti gli effetti la libera professione di geometra collaborando con lo studio associato CAPACCI e inizio le prime esperienze professionali su alcuni lavori edili inerenti ristrutturazioni e opere di manutenzione, con esecuzione di rilievi strumentali e topografici, progettazione e direzione lavori, supporto tecnico per lavori catastali e topografici. |
| • Date | Dal 1999 al 2001 Inizio la mia attività di Geometra Tirocinante nello Studio Tecnico Associato CAPACCI, con sede in Marciano della Chiana, con acquisizione di competenza su programmi office e autocad, primi rilievi tecnici e restituzione grafica, compilazione modelli DIA e Concessioni Edilizie, approcci su pregeo e docfa. |

ISTRUZIONE E FORMAZIONE

- | | |
|---|--|
| • Date | 1997 |
| • Nome e tipo di istituto di istruzione o formazione | Istituto tecnico statale per geometri V. Fossombroni di Arezzo |
| • Principali materie / abilità professionali oggetto dello studio | Diploma di geometra |
| • Qualifica conseguita | 45/60 |

ABILITAZIONI

- | | |
|---|--|
| • Date | 2001 |
| • Nome e tipo di istituto di istruzione o formazione | Istituto tecnico statale per geometri V. Fossombroni di Arezzo |
| • Principali materie / abilità professionali oggetto dello studio | Abilitazione alla libera professione di geometra |
| • Qualifica conseguita | 80/100 |
-
- | | |
|--|---|
| • Date | 2002 |
| • Nome e tipo di istituto di abilitazione o iscrizione | Collegio dei Geometri di Arezzo |
| • Abilitazione professionale | Iscrizione all'Albo dei Geometri di Arezzo al n° 1379 |

FORMAZIONE – CORSI PROFESSIONALI

- | | |
|-----------------------------|--|
| •Corsi professionali svolti | Vedere estratto formazione professionale allegato al presente CV |
|-----------------------------|--|

CAPACITÀ E COMPETENZE PERSONALI

MADRELINGUA ITALIANA

ALTRE LINGUA

FRANCESE - INGLESE

| Comprensione | | Parlato | | Scritto | |
|-------------------|--------------------|--------------------------------------|--------------------|---------|--------------------|
| Ascolto e Lettura | | Interazione orale e Produzione orale | | | |
| A2 | Livello elementare | A2 | Livello elementare | A2 | Livello elementare |

CAPACITÀ E COMPETENZE RELAZIONALI Ottimo spirito di collaborazione e buona capacità di relazione con i componenti di uno studio o team di lavoro

CAPACITÀ E COMPETENZE ORGANIZZATIVE Buona capacità di gestione e pianificazione del lavoro progettuale e nella direzione dei lavori

CAPACITÀ E COMPETENZE TECNICHE
Ottima conoscenza del sistema operativo Windows
Ottima conoscenza del programma Autocad LT 2012
Ottima conoscenza del pacchetto Microsoft Office
Buona conoscenza programma Euclide ed Euclide Certificazione Energetica
Buona conoscenza del programma Adobe Reader e Photoshop
Buona conoscenza del programma Sketchup per 3D con applicativo V-Ray
Buona conoscenza Internet e piattaforme per invio telematico (STAR regione toscana) ed altre piattaforme di altri comuni a livello nazionale

CAPACITÀ E COMPETENZE ARTISTICHE Ottima capacità di progettazione grafica e restituzione su computer e a mano libera

PATENTE O PATENTI Patente di guida tipo A e B

ALLEGATI ESTRATTO FORMAZIONE PROFESSIONALE

Autorizzo il trattamento dei miei dati personali ai sensi del D.lgs.196 del 30 Giugno 2003

Data 13/01/2021

Geom. Leonardo BRUNI



CONSIGLIO NAZIONALE GEOMETRI E GEOMETRI LAUREATI
PRESSO MINISTERO DELLA GIUSTIZIA
CURRICULUM PROFESSIONALE CERTIFICATO

Leonardo Bruni



Collegio di AREZZO
Numero di Iscrizione 1379
Data Iscrizione 23/01/2002

Corsi di formazione e aggiornamento

- 2020 SUPERBONUS al 110% di cui al DECRETO RILANCIO convertito in L.N.77/2020
- 2020 Approfondimento sulla L.R. 68/2019 – SCIA in sanatoria e la nuova disciplina sui cambi di destinazione d'uso (modifiche L.R. 5/2010 - sottotetti, urbanistica, antisismica, riallineamento parametri Regolamento 39/R) e sul c.d. "Sblocca cantieri"
- 2019 CASSA GEOMETRI: OLTRE LA SOSTENIBILITA' CONTRIBUTI - PRESTAZIONI - WELFARE
- 2018 Progettazione 3D con SketchUp (Avanzato) e approfondimenti sul BIM
- 2017 MASTER CLASS IL NUOVO MODELLO DI DICHIARAZIONE DI SUCCESSIONE E VOLTURA CATASTALE PER L'INVIO TELEMATICO
- 2017 REGOLAMENTO REGIONALE n° 64/R unificazione dei parametri urbanistici ed edilizi e definizioni tecniche in materia di governo del territorio e Regolamento Edilizio-Tipo
- 2016 Il reading 3D foto-realistico con SketchUp e V-Ray
- 2016 Progettazione 3D con SketchUP (Base)- Introduzione al mondo BIM
- 2016 La certificazione energetica come promozione dell'efficienza energetica: aspetti metodologici e procedurali
- 2015 RESTAURO E CONSOLIDAMENTO DI INTONACI A CALCE NATURALE

Crediti formativi in eccedenza triennio precedente

- 2018 Crediti in eccedenza dal triennio 2015-2017

Seminari, convegni, giornate di studio

- 2020 Superbonus al 110%: analisi della disciplina definitiva riguardante la cessione del credito ed i prodotti finanziari bancari
- 2020 Quale futuro per i professionisti dopo il Covid-19?
- 2019 Inserimento degli APE sul portale SIERT
- 2016 IL SISTEMA INTEGRATO PER UNA PROGETTAZIONE COORDINATA
- 2016 LA DISCIPLINA EDILIZIA IN TOSCANA ALLA LUCE DELLE RECENTI RIFORME E PRONUNCE DELLA CORTE COSTITUZIONALE
- 2016 LE NOVITA' CATASTALI INTRODOTTE DALLA CIRCOLARE 2/E - 2016
- 2015 La Geomatica

Corsi di formazione precedenti al nuovo regolamento

- 2014 Progettazione e Sostenibilità
- 2014 Rischio Idrogeologico: principi generali e applicazioni sul territorio
- 2013 LINGUA INGLESE BASE
- 2012 La proprietà, le servitù e le distanze legali
- 2010 L'esperto del giudice - Le attività, i compensi ed il tentativo di conciliazione
- 2009 2° corso "solare termico propedeutico al corso sulla certificazione energetica"
- 2007 FORMAZIONE ED AGGIORNAMENTO PER LA CERTIFICAZIONE ENERGETICA DEI FABBRICATI

Seminari di formazione precedenti al nuovo regolamento

- 2013 Risanamento murature umide e degradate
- 2013 Misure Tecniche Operative di Prevenzione e Protezione nei Lavori in Quota
- 2012 Isolamento termico dell'involucro edilizio: strutture opache verticali e strutture trasparenti a basso consumo energetico
- 2012 LE METODOLOGIE DI STIMA
- 2012 LA SICUREZZA NEI CANTIERI TEMPORANEI E MOBILI, ANCHE IN TEMPO DI CRISI
- 2012 Risparmio Energetico e Certificazione Energetica
- 2011 Le novità introdotte dalla revisione della L.R. 1/2005
- 2011 Il sistema integrato per l'efficienza energetica
- 2011 NORME TECNICHE PER LE COSTRUZIONI
- 2010 Seminario R.R.48/R del 08/09/08 trattamento e depurazione acque reflue
- 2010 Il comfort abitativo nelle costruzioni efficienti: dai materiali ai serramenti
- 2009 Relazioni necessarie alla stipula degli atti pubblici

CERTIFICATO DI REGOLARITA' CONTRIBUTIVA

Roma, 14/01/2021

| | | | |
|----------------------------------|---|------------------|---------------|
| Matricola | 818168T | | |
| Nominativo | BRUNI LEONARDO | | |
| Codice Fiscale | BRNLRD78L19A4880 | | |
| Data di Nascita | 18/07/1978 | Luogo di Nascita | SINALUNGA(SI) |
| Indirizzo | VIA SELVA 10 52046 - FOIANO DELLA CHIARA (AR) | | |
| Data Prima iscrizione alla Cassa | 23/01/2002 | | |
| Posizione Giuridica Attuale | ISCRITTO OBBLIGATORIO | | |

Con il presente documento si dichiara che la posizione contributiva del geometra è **REGOLARE** sino all'anno antecedente alla data odierna e che la contribuzione dovuta per l'anno 2021 è in corso di riscossione.

Il certificato può tenere conto anche di eventuali rateizzazioni concesse dalla Cassa Geometri ovvero dagli Agenti della riscossione sulla base delle disposizioni di legge e dei rispettivi regolamenti.

Il documento, rilasciato per gli usi consentiti dalla legge, ha validità 120 giorni e non comporta rinuncia da parte della Cassa al recupero, nei confronti dell'iscritto, di eventuali somme che successivamente dovessero risultare dovute.



00000000000000000000

IL DIRIGENTE

F.to Ing. Luca De Santis

(Firma autografa sostituita a mezzo stampa ai sensi dell'articolo 3, comma 3, del Decreto Legislativo n. 39/93)

LAVORI PIU' IMPORTANTI PROGETTATI E REALIZZATI:

Anno 2006-2009 – Costruzione fabbricato di civile abitazione posto in Foiano della Chiana – Via Selva



Anno 2008-2009 – Realizzazione centro estetico in Foiano della Chiana – Via di Lucignano



Anno 2009-2011 – Ampliamento fabbricato ad abitazione in Civitella in Val di Chiana – Via di Loccaia



Anno 2009-2012 – Costruzione fabbricato bifamiliare, piscina e pergola fotovoltaica in Marciano della Chiana - Via Piave





**Anno 2010-2012 – Ristrutturazione fabbricato ad abitazione in Foiano della Chiana - Via Poggiarello
Realizzazione piscina privata in Marciano della Chiana - Via Carraia**



**Anno 2011-2012 – Ampliamento pertinenza abitativa in Foiano della Chiana – Via Selva
Ampliamento pertinenza di un'abitazione in Monte San Savino – Fraz. Alberoro – Loc. Poggio di Mezzo**



Anno 2013-2014 – Realizzazione centro estetico in Marciano della Chiana – Via Carraia



Anno 2015 – Ristrutturazione negozio a Padova in Via San Fermo



Anno 2016 – Realizzazione di una rimessa pertinenziale, piscina e locale tecnico interrato in Civitella in Val di Chiana – Via di Loccaia.

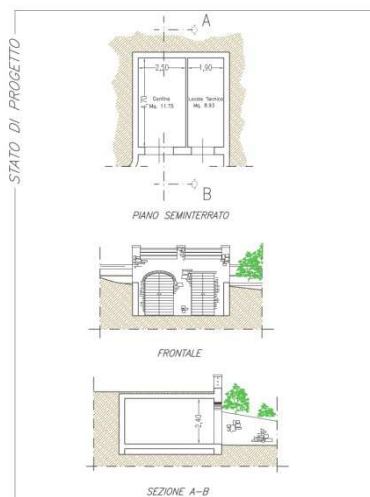
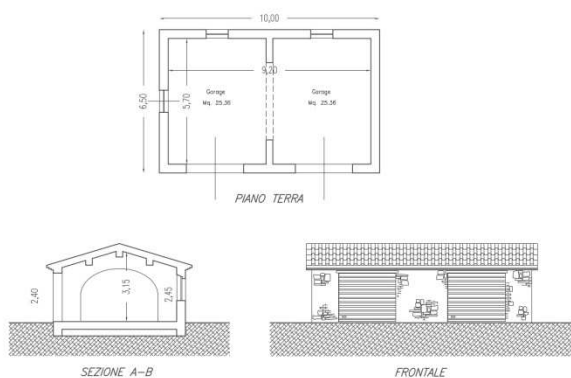

**Anno 2017 – Progetto per la realizzazione di fabbricati rurali con un P.A.P.M.A.A.
Civitella in Val di Chiana – Via di Loccaia.**

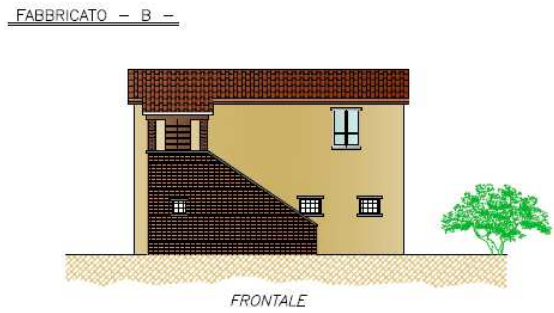
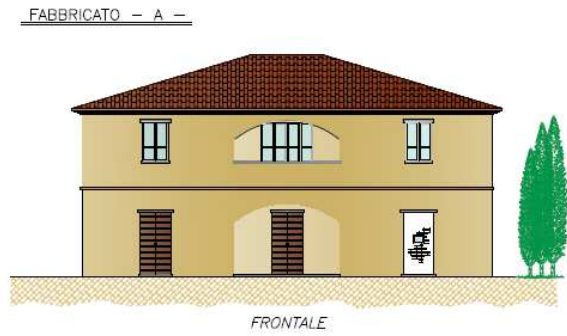

**Anno 2018 – Opere di manutenzione straordinaria ad un locale commerciale per enoteca
Lucignano – Via Roma 2/a.**



**Anno 2018 – Opere di manutenzione straordinaria ad un locale commerciale
Arezzo – Via Fiorentina 51.**

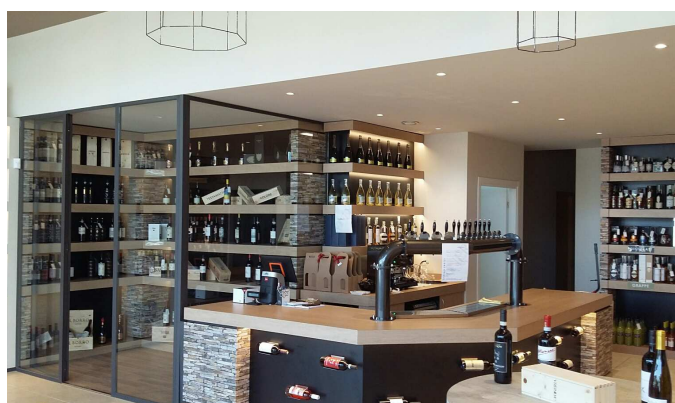

**Anno 2019 – Opere di manutenzione straordinaria e frazionamento per creare due appartamenti
Follonica (GR) – Condominio Tre Palme - Via Dante Alighieri 58.**

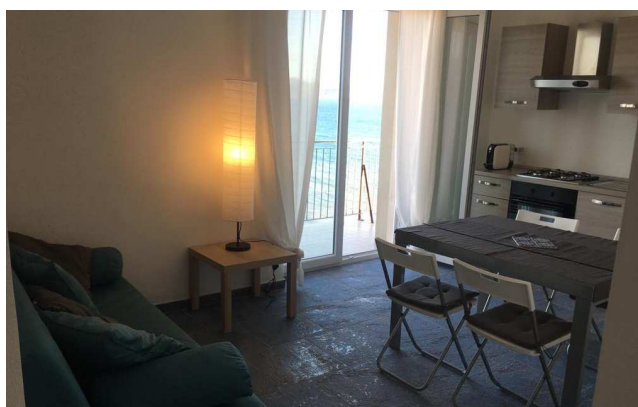
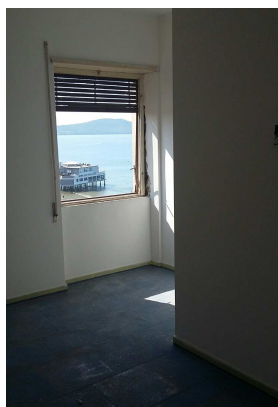
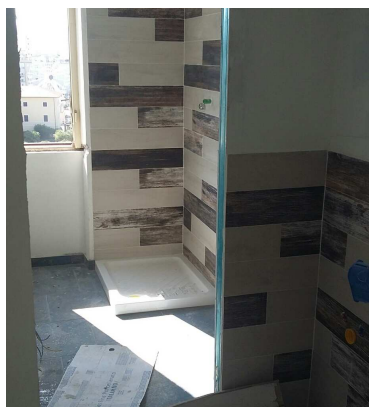

**Anno 2019 – Opere di manutenzione straordinaria ad un loft
Arezzo – Via Madonna del Prato.**

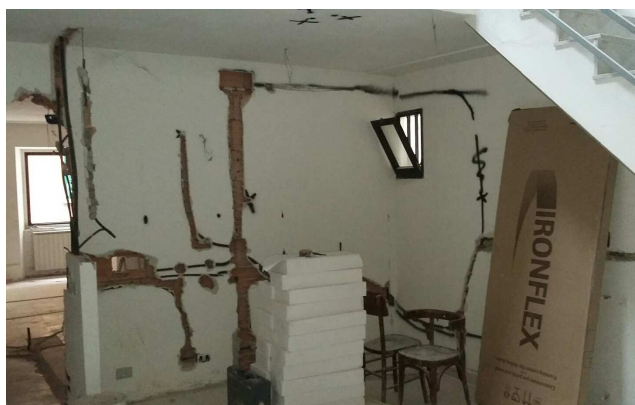

**Anno 2019 – Opere di manutenzione straordinaria ad una pertinenza abitativa
Arezzo – Località Antria.**



**Anno 2020 – Opere di manutenzione straordinaria ad una porzione di fabbricato ad abitazione
Foiano della Chiana – Via F. Petrarca.**



**Anno 2020 – Opere di manutenzione straordinaria ad un appartamento posto al PT di un fabbricato
Arezzo – Loc. Sant'Andrea a Pigli.**

